

## Rostatistik 2010, grafisk

I løbet af 2010 blev der ialt registreret 55192 km (når gæsteroerne er trukket fra) fordelt på 225 roere.

Det er det højeste antal registrerede km i klubbens historie.

Hvis man deler roerne op i 4 grupper kan man se at den fjerdedel (dvs 56 personer), der ror mest, har roet 75% af de samlede km.

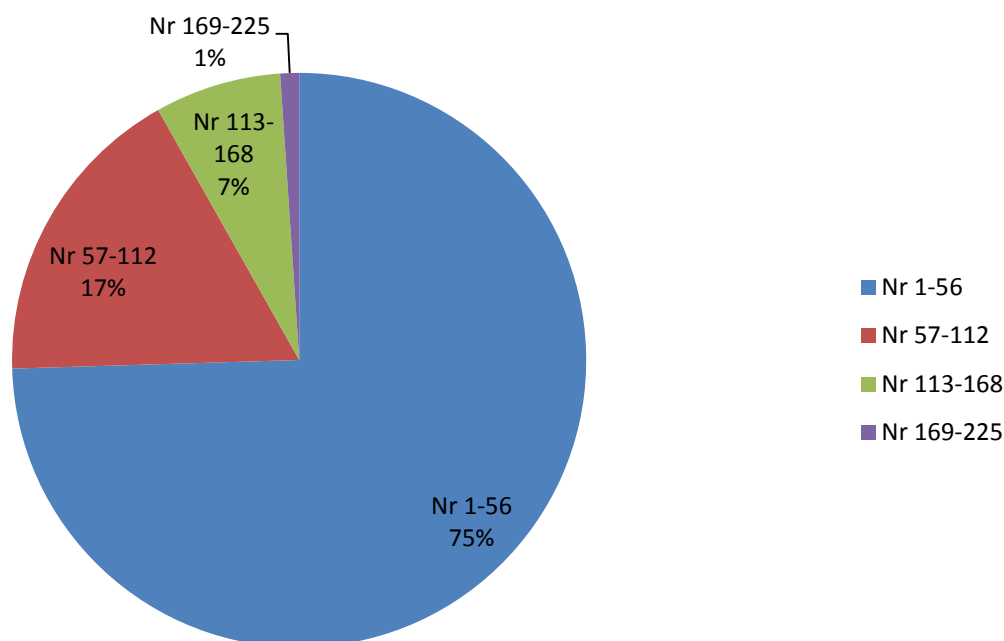

Nedenstående figur viser fordelingen hen over året for de samme 4 grupper.

Det ses ret tydeligt at vinteren var lang og kold, der blev ikke roet meget i januar-marts.

### Km pr måned fordelt på 4 grupper

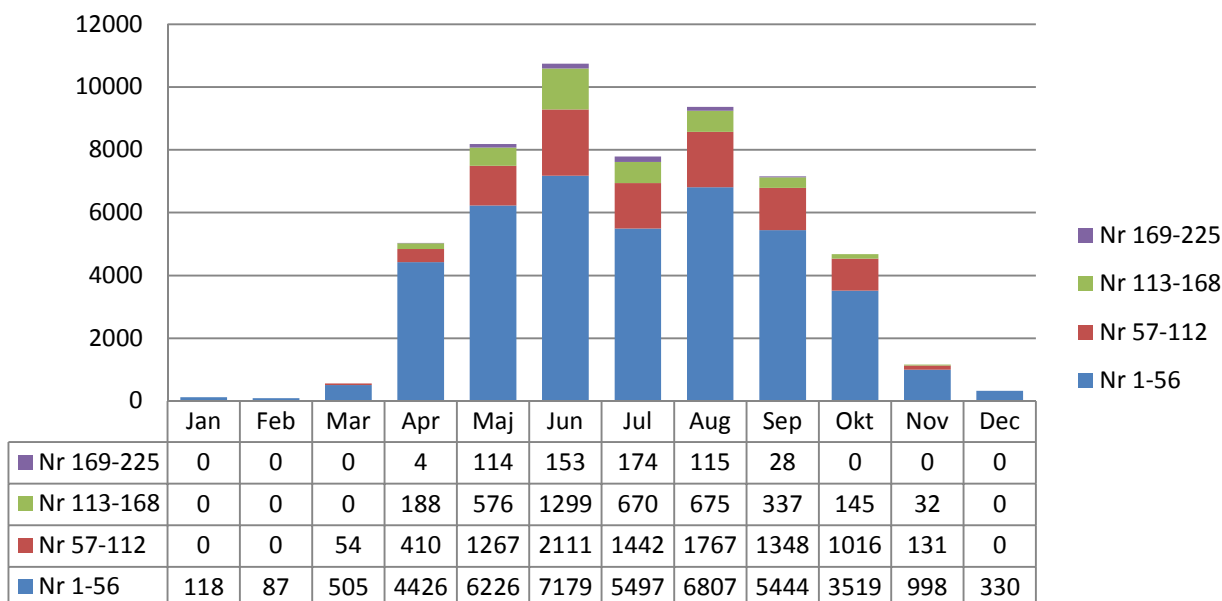

## Km pr måned fordelt på 4 grupper og ialt

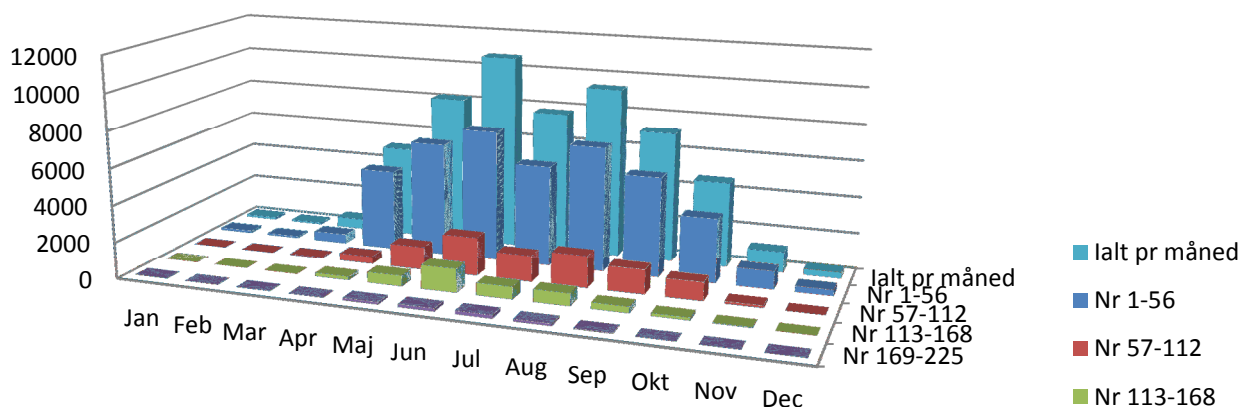

	Jan	Feb	Mar	Apr	Maj	Jun	Jul	Aug	Sep	Okt	Nov	Dec
Ialt pr måned	118	87	559	5028	8183	10742	7783	9364	7157	4680	1161	330
Nr 1-56	118	87	505	4426	6226	7179	5497	6807	5444	3519	998	330
Nr 57-112	0	0	54	410	1267	2111	1442	1767	1348	1016	131	0
Nr 113-168	0	0	0	188	576	1299	670	675	337	145	32	0
Nr 169-225	0	0	0	4	114	153	174	115	28	0	0	0

Ovenfor ses de samme data spredt ud på de enkelte fjerdedels-grupper.

Man kan se at jo længere man ror, jo længere er sæsonen også.

Roere i den første fjerdedel har været på vandet (i større eller mindre grad) fra januar til december, roere i den sidste fjerdedel brugte kun april til september.

Til sidst ses hvor meget top-10 roerne ror i forhold til resten.

Top-10 står for knap 30 % af de roede km.

Det er meget, men dog en mindre procentdel end de foregående år fordi der generelt er blevet roet mere.

I 2009 var alle roere, der havde rundet de 1000 km i top-10, i år var der 4 roere med over 1000 km, der ikke nåede med i top-10.

